

Nuovo "argine" alla discarica

Borgotrebbia, opere di consolidamento dopo l'erosione

■ Presto sarà completato un nuovo argine per la ex discarica di Borgotrebbia. I lavori sono partiti e se ne sta occupando l'impresa Cogni Spa. Si tratta di robuste opere di consolidamento della "spalla" di terreno che è stata erosa qualche mese fa dalla piena del Trebbia e dove si affaccia l'ex discarica della città. L'impeto delle acque si è portato via la strada adiacente al vecchio impianto.

Un fatto grave, che ha suscitato preoccupazioni. L'Aipo, l'Agenzia che si occupa del Po, ha subito messo a bando un intervento per circa 95 mila euro, volto al rafforzamento di quest'area la quale oggi si presenta come un cantiere aperto. Si prevede che gli interventi, iniziati in aprile, si conclu-



A sinistra come si presentava l'area sotto l'azione della piena del Trebbia. A destra, nella foto Bellardo, gli interventi di protezione dell'area

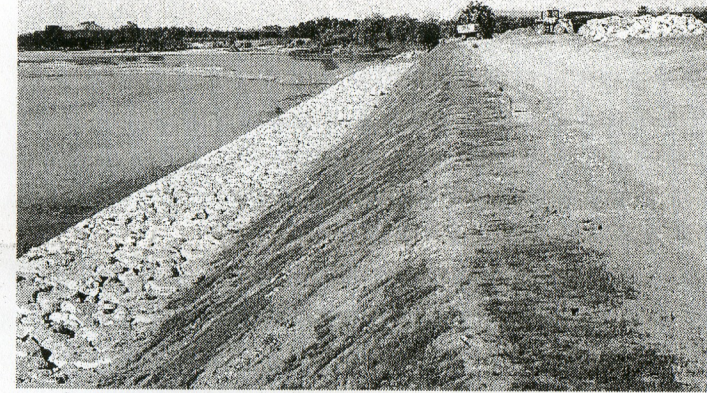

dano il 9 giugno. Al momento, si notano alcune ruspe al lavoro e una massicciata già realizzata con grandi pietre per proteggere l'area dove la discarica si affaccia al greto del fiume. I lavori non sono però

conclusi.

Sul problema c'è stata anche una mobilitazione da parte dei Verdi, il portavoce Stefano Forlini ha tenuto una conferenza stampa in loco per chiamare attenzione sui pericoli

legati a piene improvvise che potrebbero trascinare immondizie in acqua. Si era persino affacciata la richiesta di far arretrare la discarica o di rimuoverla dall'area golenale. Questo sito - che si presenta oggi a

prato - è stato aperto nel 1972 e chiuso nel 1985 perché saturo di rifiuti, per la messa in sicurezza si sono dovuti aspettare gli anni '90. Oggi l'ulteriore intervento.

pat.sof.

600/5/27